小野町小学校統廃合準備委員会だより

統合小学校の開校に向けて、小野町小学校統廃合準備委員会での検討状況や小野町教育委員会で決定した事項をお知らせします。

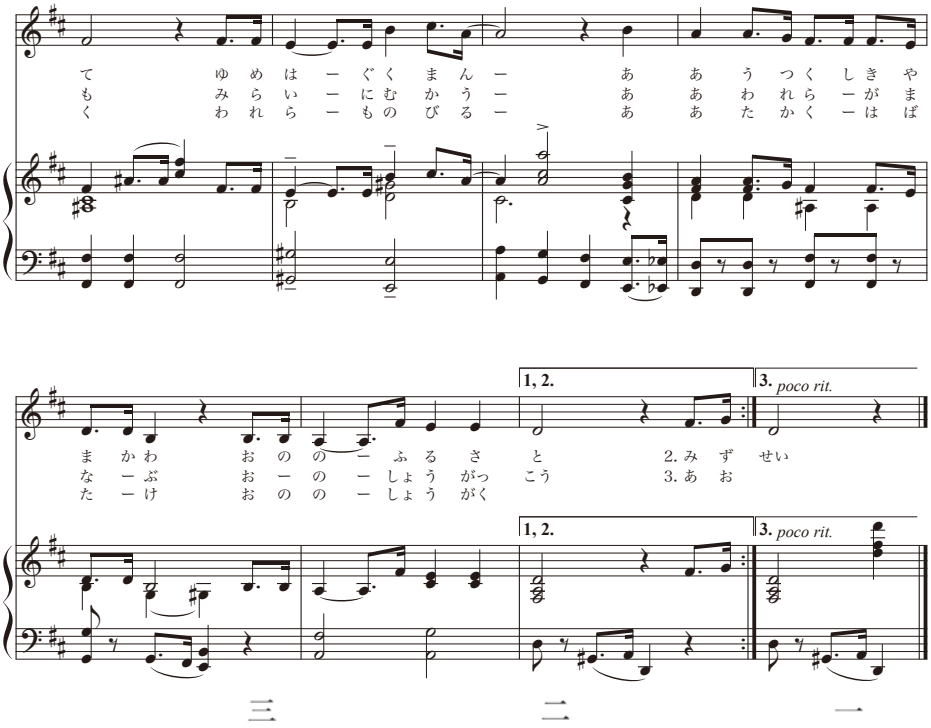

一

朝日ににおう　千本桜
見上げる空に　矢大臣山
明るく大きな　こころいだいて
夢はぐくまん
ああ　美しき山川　小野のふるさと

二

水清らかな　夏井の流れ
真っ赤に燃える　高柴つつじ
若き力を　燃やして今日も
未来に向かう
ああ　われらが学ぶ　小野小学校

三

仰げば高き　杉の梢よ
大空めざし　伸びゆくすがた
希望を胸に　くじけず強く
われらも伸びる
ああ　高く翔け　小野の小学生

閉校式などの開催日をお知らせします

各小学校の「閉校式」「閉校記念式典」、小野小学校の「開校式」の開催日は右表のとおりです。「閉校記念式典」については、各小学校の閉校記念事業実行委員会でさまざまな内容を企画中です。

※日程は変更となる場合があります。開催時間は調整中です。

	閉校式	閉校記念式典	開校式
小野新町小学校	3月23日㊊	2月29日㊏	
飯豊小学校	3月28日㊏	3月 8日㊐	
浮金小学校	3月28日㊏	3月28日㊏	
夏井第一小学校	3月29日㊐	2月29日㊏	
小野小学校			4月6日㊊