障害年金について

～病気やけがで障がいが生じたとき障害基礎年金が支給されます～

障害基礎年金は、病気やけがによって生活や仕事などが制限されるようになった場合に、現役世代の方も含めて受け取ることができる年金です。

◆受給要件

次の①から③までの条件すべてに該当する方が受給できます。

①病気やけがの初診日（障がいの原因となった病気やけがについて初めて医師の診療を受けた日）が次のいずれかの間にあること。

・国民年金加入期間

・20歳前または日本国内に住んでいる60歳以上65歳未満の方で年金制度に加入していない期間

②次のいずれかの納付要件を満たしている方

・初診日がある月の２カ月前までの加入期間のうち、全体の３分の２以上保険料を納付または免除されていること

・初診日に65歳未満であり、初診日の前日において、初診日がある月の２カ月前までの直近１年間に保険料の未納がないこと

③障がいの状態が、障害認定日（初診日から１年６カ月を経過した日）または20歳に達したときに、国民年金の障害等級表に定める１級または２級に該当していること。

※定められた障がいの程度に該当するかどうかは、医師にご相談ください。

◆ご注意ください！

「障害者手帳の障害等級」と「国民年金・厚生年金保険障害等級」は、認定基準が異なるため、障害者手帳の交付を受けていても障害年金を受けられないことがあります。

◆厚生年金の加入者

厚生年金の加入期間中に初診日がある場合には、障害厚生年金が支給されます。詳細については、郡山年金事務所にお問い合わせください。

◆障害基礎年金の年金額などはこちらから確認できます。

→日本年金機構公式ウェブサイト

問郡山年金事務所　☎024-932-3434
町民生活課　☎72-6933

国民年金保険料の育児免除制度が始まります！

～令和８年10月から国民年金保険料の育児免除制度が始まります～

育児期間中の経済的な給付に相当する支援措置として、子を養育する国民年金第1号被保険者（20歳以上60歳未満の自営業者、農業者、学生、無職の方）について、その子が1歳になるまでの期間に係る国民年金保険料の納付を免除される制度が令和８年10月から新たに始まります。

子を育てている方（実父母・養父母）は申請することで、所得に関係なく国民年金保険料の納付が免除されます。

また、納付が免除された期間は、保険料を納付したものとして老齢基礎年金の受給額が反映されます。

詳細はこちらから！
（日本年金機構公式ウェブサイト）

問郡山年金事務所　☎024-932-3434
町民生活課　☎72-6933

マイナンバーカードをお持ちの方は コンビニで住民票や印鑑証明書など各種証明書が取得できます！

マイナンバーカードをお持ちの方は、全国にあるコンビニエンスストアのマルチコピー機を利用して各種証明書を取得できます。

〈取得可能なコンビニ〉

・セブン−イレブン　・ローソン
・ファミリーマート　・ミニストップ

〈利用可能時間〉

午前６時30分から午後11時まで
（12月29日から翌1月3日までおよびシステムメンテナンス日などを除く）

〈取得できる証明〉

（１）住民票　（２）印鑑証明書　（３）戸籍謄抄本　（４）戸籍の附票
（５）所得証明書　（６）課税（非課税）証明書（税証明書は最新年度のものに限ります）
※マイナンバー入りの住民票、住民票の除票、除籍謄抄本、改製原戸籍謄抄本の取得はできません。

〈必要なもの〉

・マイナンバーカード
・利用者証明用電子証明書の暗証番号
（マイナンバーカード受け取りの際に設定した数字４桁の暗証番号）
・各種証明書手数料
※利用者証明用電子証明書の有効期限が切れている場合は利用できません。
※顔認証マイナンバーカードの場合は利用できません。

〈利用できる方〉

小野町に住所、もしくは本籍地がある方のみご利用できます。
※小野町外に住民登録をしている方で小野町に本籍地がある方は、別途利用登録（本籍地登録）をしないと、戸籍謄抄本および戸籍の附票が取得できませんので、ご注意ください。

〈証明書の取得方法〉

コンビニのマルチコピー機にある【行政サービス】のボタンから証明書の申請ができます。マルチコピー機により操作方法が違いますので、それぞれの操作方法に従い、申請してください。

詳しくはこちらから！

問町民生活課　☎72-6933

おのまちごみ減量大作戦！

～資源とごみの分別について、よくあるご質問をご紹介～

・危険ごみに関すること

Q. 電球、蛍光管の出し方について教えてください。

A. 蛍光管は「危険ごみ」に分類されます。できるだけ購入したときの箱に入れ「もやせないごみ（危険ごみ兼用）」の袋に入れて出してください。電球は「もやせないごみ」に分類されます。ほかの「もやせないごみ」と一緒に出してください。

Q. スプレー缶は以前は穴をあけて出していたのですが。

A. 穴をあけたことによって発生した爆発事故以後は、穴をあけないで出していただいています。ただし中身は使い切って空の状態で出してください。

・粗大ごみに関すること

Q. 「粗大ゴミ」としてたむらクリーンセンターに搬入できないものには、どのようなものがありますか？

A. バイク、農機類、ガスボンベ（屋外で使用するもの）、ドラム缶、自動車部品、農業用廃材などです。これらについては、専門業者または製品販売店にご相談ください。なお自転車、家具類、布団類などは持ち込みが可能です。

Q. トラックなどがないので粗大ごみの持ち込みができない場合はどうすればよいですか？

A. 一般廃棄物収集運搬許可業者が、有料で収集・運搬します。許可業者は町民生活課までお問い合わせください。また町公式ウェブサイトでも紹介しています。

「資源とごみ分別の手引き」を次の場所で配布しています。（英語・ベトナム語版もあります。）
・役場窓口　・多目的研修集会施設
・子育て支援課　・ふるさと文化の館
・町民体育館

資源とごみの分け方についての詳細な情報は町公式ウェブサイトでもご覧になれます。

小野町　ごみの出し方

問町民生活課　☎72-6933

インフルエンザ・新型コロナウイルス感染症予防接種費用助成のお知らせ

インフルエンザおよび新型コロナウイルス感染症予防接種費用の一部を助成します。接種を希望する方は、重症化予防のため、早めの接種をおすすめします。また医療機関受診の際は、マスクの着用や外出前後の手洗いうがいなどの感染症対策にご協力をお願いします。

助成内容

種類	対象者		助成上限額	自己負担額	回数
インフルエンザ	子ども皮下接種（任意予防接種）	1歳から12歳まで（初回接種時に12歳の中学生含む）	1回目：3,100円 2回目：2,000円	接種費用から助成上限額を差し引いた額	2回
		13歳以上の中学生	3,100円		1回
	子ども経鼻接種（任意予防接種）	2歳から中学生まで	5,100円		
	高齢者（定期予防接種）	①65歳以上 ②60歳以上65歳未満で心臓・腎臓病などの疾患により、日常生活が極度に制限される程度の障がいを有する者	3,180円	1,400円	
新型コロナウイルス			11,000円	4,600円	

※生活保護を受けている方は自己負担なしで接種可能ですが、受給券が必要となりますので、接種前に印鑑をお持ちのうえ、役場健康福祉課までお越しください。

接種および申請方法

①事前に医療機関（県内の医療機関で実施可）へ予約をする。
※高齢者のインフルエンザおよび新型コロナウイルス感染症予防接種を田村管内（田村市・三春町・小野町）以外の医療機関で接種される場合は、予診票をお渡ししますので、健康福祉課へご連絡ください。

②発熱など風邪のような症状がないか確認し、以下のものを持参し受診する。
持ち物：マイナ保険証（資格確認書）、自己負担金

③自己負担金を医療機関で支払う。
※子どものインフルエンザ予防接種を、田村管内（田村市・三春町・小野町）以外の医療機関で希望される場合は、一度全額自己負担し、後日役場に申請してください。

④申請に必要なものを健康福祉課へ提出する。

実施期間

10月1日㊍から
令和9年3月31日㊌まで

申請に必要なもの

①母子（親子）健康手帳
※中学生までの子どもが予防接種した場合のみ必要
②領収書
③振込先口座の写し
（請求者と同じ名義のもの）
④印鑑
⑤申請書様式
（様式は町公式ウェブサイトからダウンロードまたは窓口でお渡し可能）

問健康福祉課　☎72-6934

福島空港助成事業のご案内

福島空港活性化推進協議会（小野町も構成団体として参加）では、福島空港の利用促進を目的に、航空運賃の一部を助成しています。町民の皆さんもご利用いただけますので、ぜひご活用ください。

	福島空港利用団体助成事業	チャーター便利用助成事業
対　象	2人以上の団体	2人以上の団体
対象便	福島空港発着の定期便	福島空港発着のチャーター便
期　間	4月～5月/11月～3月	通年
助成額	・札幌便1人あたり…1万円 ・大阪便1人あたり…3千円 （大阪便乗継利用1人あたり…2千円上乗せ） ・国際便1人あたり…5千円 ※いずれも10人分を限度	1人あたり…5千円 ※10人分を限度

詳しくはこちらから！

問企画政策課　☎72-6939

「福島の森林・林業再生に向けたシンポジウム」開催！

福島県の森林・林業の現状や再生に向けた取り組みについて、広く知っていただくためのシンポジウムを開催します。

当日は、森林における放射性物質の動きや放射線に関する基礎知識について、専門家が分かりやすく解説するほか、きのこの収穫方法の紹介や収穫体験なども行います。

会場での参加に加え、オンライン配信も予定しています。森林や林業について学び、福島の森林・林業に興味を持っていただく機会として、ぜひご参加ください。

■日　　時　11月28日㊏
午後2時から午後3時50分まで
■会　　場　コミュタン福島（三春町深作10-2）
■対　　象　全国の小学校（3・4年生）・中学年以上の親子
■参 加 費　無料
■主　　催　林野庁
■実施団体　（一社）全国林業改良普及協会
■申し込み期日　10月23日㊎　午後5時まで
■申 し 込 み　全国林業改良普及協会ウェブサイト

問全国林業改良普及協会　シンポジウム事務局
☎03-3500-5033

行政相談のご案内

行政相談は、行政に関する苦情や意見・要望などの相談に応じ、問題解決や運営の改善をお手伝いするものです。

無料でいつでも相談でき、秘密は固く守られますので、お気軽にご相談ください。

【行政相談委員】　吉田　誠さん（☎72-6443）
■日　　時　10月29日㊍
午後1時30分から午後3時30分まで
■場　　所　役場分庁舎　第3会議室

無料調停手続相談会のお知らせ

夫婦関係や親族間のもめごと、相続、土地建物、借入債務、交通事故、近隣トラブルなどについて、調停委員が相談に応じます。秘密は厳守されますので、お気軽にご相談ください。

■日　　時　10月17日㊏
午前10時30分から午後4時まで
■会　　場　田村市中央公民館
■申 し 込 み　事前予約不要。直接会場へお越しください。

問福島地方裁判所郡山支部庶務課　☎024-932-5656

確定申告に係る青色申告特別控除の見直しのお知らせ

令和8年度税制改正により、令和9年分確定申告から、青色申告されている個人事業主などの方の青色申告特別控除の見直しが行われます。令和9年分確定申告から青色申告特別控除を適用するためには、e-Tax（電子申告）の利用や複式簿記による記帳などが必要となることから、適用をご検討の方で対応がお済みでない場合は、お早めの準備をお願いします。

【主な改正事項】
・複式簿記による記帳を行い、e-Tax（電子申告）を利用することに加え、「優良な電子帳簿」の保存や「請求書データ等の自動連携」を行っている場合には、新たに75万円の控除が適用されます。
・複式簿記による記帳を行っていても、書面で申告する場合は控除額が10万円になります。
・複式簿記による青色申告特別控除（75万円または65万円）の適用は、e-Tax（電子申告）が要件となります。
・簡易簿記による青色申告特別控除（10万円）の適用は、前々年の収入が1,000万円以下の方などに限定されます。

詳細については、二次元コードからリーフレットをご確認ください。

No.	リーフレット	二次元コード
1	「【令和9年分確定申告から適用】優良な電子帳簿の保存又はデジタルシームレス保存により75万円の青色申告特別控除を適用しましょう！」	
2	「簡易簿記による10万円の青色申告特別控除を適用している皆様へ　令和9年分以後の所得税について、事業所得又は不動産所得に係る、10万円控除要件が変わります！」	
3	「事業所得や不動産所得等のある方には帳簿の記帳・保存義務があります！」	

問郡山税務署　☎024-932-2041

小野町地域包括支援センターからのお知らせ

◆認知症の方への接し方

認知症は、誰もがなり得る「脳の病気」です。さまざまな原因で、記憶力、思考力、判断力などが低下し、生活に支障をきたします。

認知症になっても認知機能の衰えなど、自分に変化が起きていることは感じており、できないことにイライラしたり、周囲の人の対応の変化に戸惑ったりすることがあります。認知症が進行しても、うれしい、くやしいなどの感情は残っているため、尊厳を保つ対応が大切です。

＜接し方のポイント＞

①話をよく聞く
本人の言葉に耳を傾け、受け入れましょう。

②ゆっくり話す
目線を合わせ、耳元ではっきりと明るい声で、短く簡単な言葉で伝えましょう。

③本人のペースに合わせる
本人が自分でやろうとする気持ちを尊重し、せかさずに見守りましょう。

④気持ちに寄り添う
事実と違っていても否定せず、共感や肯定的な受け答えを心がけましょう。

地域包括支援センターは、認知症の総合相談窓口で、随時相談を受け付けています。

気になることはいつでもご相談ください。

第４回 ～お知らせ～「オレンジカフェ」開催！

日　時：11月20日㈮
午後１時30分から午後３時30分まで

場　所：役場分庁舎　講堂

認知症の方やそのご家族、地域の皆さん、どなたでも参加できます。お気軽にご参加ください。

問小野町地域包括支援センター
☎72-2128

グループホームおのまちの憩で認知症カフェを開催しました！

グループホームおのまちの憩で９月７日、認知症カフェ「ikoiカフェ」が開催され、約100人の方が参加しました。認知症カフェは、認知症の方やそのご家族、地域の皆さん、介護や福祉に関わる方などが気軽に集い、交流する場です。当日は夏祭りをテーマに、縁日や屋台、花火などの催しが行われました。参加した皆さんは、屋台の食べ物を楽しんだり、縁日の遊びに挑戦したりしながら、地域の方や施設利用者、職員との交流を楽しみました。会場にはたくさんの笑顔が見られ、笑顔の絶えない時間となりました。

認知症は、誰にとっても身近なものです。認知症になっても住み慣れた地域で安心して暮らしていけるよう、地域で支え合うことが大切です。認知症カフェは、認知症について知るだけでなく、世代や立場を超えて気軽に交流できる地域の居場所にもなっています。

町では、認知症の方やそのご家族が地域で安心して暮らせるよう、認知症カフェの普及・開催支援を行っています。今後も地域の皆さんが気軽に集い、交流しながら認知症への理解を深められる機会づくりを進めていきます。

問健康福祉課　☎72-6934

公立小野町地方綜合病院からのお知らせ

患者無料送迎サービスの利用について

◎ 当院へ受診のため通院される方ならどなたでもご利用できます。
◎ 自宅へのお迎え、お送りのどちらかだけでも利用できます。
◎ 自家用車の運転に不安のある方、遠方で公共交通機関の利用が難しい場合などもご利用ください。
※歩行困難な方の介助、補助はできませんので利用対象外となります 。

送迎エリア

※週によって送迎エリアが異なります

小野町、田村市滝根町、田村市大越町、平田村、川内村、いわき市川前町、いわき市三和町、郡山市中田町、郡山市田村町（田母神地区）

予約制

ご利用日の２日前までに受付窓口またはお電話でお申し込みください。
電話予約受付：月曜日から金曜日まで（土日祝日除く）　午前９時から午後４時まで

ご利用について

運行：月曜日から金曜日まで（土日祝日除く）午前10時から午後４時まで（病院到着）

・お迎えの時間は**ご利用日の前日**にお電話で連絡します。
・初めて利用される方は、受付で「同意書兼申込書」の記入が必要です。
・ほかの患者さんとの相乗りとなります。
・送迎途中でスーパーや銀行などへ立ち寄ることはできません。
・キャンセルは事前に必ずご連絡ください。

問公立小野町地方綜合病院　☎72-3181

9月27日献血へのご協力に感謝

おのタウンコムコムで９月27日に献血を実施しました。献血に協力いただいた方および場所を提供いただいた企業の方々に紙面よりお礼申し上げます。

献血にご協力いただいた方には、小野町ライオンズクラブ様から社会貢献活動の一環として提供された「卵（１パック）」を記念品として配布しました。

現在までの献血実施状況は右表のとおりです。日頃から健康管理に努め、多くの方が献血会場にお越しくださるよう、あらためてお願いします。

問健康福祉課　☎72-6934

【令和８年度実施状況】（実施回数２回）

令和８年度目標		９月27日までの献血数（人）	達成率（%）
200ml	6	0	0
400ml	191	104	54.4
（200ml換算単位数）	388	208	53.6

健診を受けたままにしていませんか?

放っておかないで！あなたの血圧

「年を取ればみんな高血圧になるから」「今日はちょっと高かっただけ」と高血圧を甘く見ていませんか?放っておくと脳血管疾患や心臓病、腎障害などの合併症を引き起こし、死に至る危険が増加します。心筋梗塞や脳卒中は、一命を取り留めることができたとしても、日常生活に大きな支障がでる場合がある怖い病気です。

下表のとおり、今年度の住民総合健診受診者の４人に１人は高血圧の基準に該当していますが、半数以上は治療をしていない状況です。血圧がコントロールできれば、合併症の多くは予防できます。早めに気づき、生活習慣の改善や適切な治療につなげることが大切です。

【高血圧該当者】（令和８年度住民総合健診受診者データ：全体受診者数772人）

血圧分類	治療**なし**	高血圧治療**なし**（糖尿病・脂質異常症治療中）	高血圧治療中
Ⅰ度（140～159または90～99）	63人	68人	12人
Ⅱ度（160～179 または100～109）	23人	19人	５人
Ⅲ度（≧180または≧110）	５人	１人	０人

家庭血圧を測定しましょう！

血圧管理は、自覚症状がないだけに続けることは大変ですが、家庭血圧の測定は健康管理の基本です。

1 正しい測定方法は?

2 血圧の基準値

正常血圧の基準値

	収縮期	拡張期
家庭で測定	115 未満	75 未満
病院で測定	120 未満	80 未満

高血圧の診断基準

降圧治療の対象

	収縮期	拡張期
家庭で測定	135 以上	85 以上
病院で測定	140 以上	90 以上

（参考）高血圧ガイドライン 2025

令和８年度追加健診（集団健診）のお知らせ

今年度“最後”の集団健診です。年１回は必ず健診を受診しましょう。

【健診日程】 11月15日㊐
【受付時間】 ①８：00 ②８：30 ③９：00 ④９：30 ⑤10：00
【会　　場】 多目的研修集会施設
【予約日時】 10月28日㊌ 午後５時まで
【予約方法・受診の流れ】

❶予約期間内にインターネットまたは電話で予約する。

●インターネット予約

QRコード または町公式ウェブサイトから専用ページにアクセスし予約する。

●電話予約

申し込み先：健康福祉課（☎72-6934）　受付時間：平日 午前８時30分から午後５時15分まで

❷11月上旬に健康福祉課から健診に必要な書類などが届く。

❸必要な持ち物などを確認し、予約した時間に受診する。

【受診できる項目】

健診の種類	検査内容	対象者（令和９年３月31日時点の年齢）	自己負担金
放射線健康サポート検診	血液検査（腎機能・貧血検査など）	19歳以上	無料
県民健診	身体測定、尿・血液検査、血圧測定、心電図、眼底検査	19歳から39歳までの、職場などで受診する機会のない方	無料
特定健診	身体測定、尿・血液検査、血圧測定、心電図、眼底検査	・40歳から74歳までの国保加入者 ・40歳から74歳までの社会保険扶養の方で受診券をお持ちの方	無料
後期高齢者健診	身体測定、尿・血液検査、血圧測定、心電図、眼底検査	75歳以上	無料
肝炎ウイルス検診	血液検査	40歳以上で今まで検査していない方	500円
肺がん検診	胸部X線撮影	40歳から64歳まで	無料
結核検診	胸部X線撮影	65歳以上	無料
胃バリウム検診	バリウム検査	40歳以上	無料
大腸がん検診	便潜血検査	40歳以上	無料
前立腺がん検診	血液検査	50歳以上の男性	500円

当　番　医

休日当番医

月日	当番医	所在地	電話番号
10月　18日㊐	中央通りクリニックやない	田村市船引町	81-2662
25日㊐	なごみファミリークリニック	三　春　町	62-2473
11月　1日㊐	東部台こどもクリニック	田村市船引町	81-2580
3日㊗	石塚医院	小　野　町	72-2161
8日㊐	船引クリニック	田村市船引町	82-0137

休日当番薬局

月日	当番薬局	所在地	電話番号
10月　18月㊐	コスモ調剤薬局東部台店	田村市船引町	81-2205
11月　1日㊐	コスモ調剤薬局東部台店	田村市船引町	81-2205
3日㊗	ヤナイ調剤薬局	小　野　町	72-5912
8日㊐	すず調剤薬局船引店	田村市船引町	61-4343
	コスモ調剤薬局船引店	田村市船引町	81-2833

●休日当番医を受診する場合は、必ず事前に電話確認のうえ、受診してください。

＊医療機関・薬局情報検索は
「医療情報ネット」もご利用ください。

救急電話相談

◆**受付時間**
24時間（年中無休）

◆**電話番号**
〈短縮ダイヤル〉☎#7119
〈一般ダイヤル〉☎024-524-3020

こども救急電話相談

◆**受付時間**
午後６時から翌朝８時まで（年中無休）

◆**電話番号**
〈短縮ダイヤル〉☎#8000
〈一般ダイヤル〉☎024-521-3790

「小野町日影南麓緑とのふれあいの森公園」の指定管理者を募集します

「小野町日影南麓緑とのふれあいの森公園」は、平成11年に町民の健康増進と憩いの場、レクリエーションおよび交流の場として整備され、多くの方々に利用されてきました。

現在の指定管理契約（令和４年度から令和８年度まで）の満了に伴い、令和９年度から３年間、指定管理制度による管理・運営を行っていただく法人その他の団体を公募により選定します。

公募内容の詳細については、産業振興課までお問い合わせください。

なお募集要項は町公式ウェブサイトからダウンロードすることができます。

町公式ウェブサイト
募集要項ページ

問産業振興課　☎ 72-6938

小野町社会福祉協議会からのお知らせ

有償ボランティア事業「ささえ愛」のご案内

～ささえ愛（支え合い）活動で活躍してみませんか～

社会福祉協議会では、地域のちょっとした「困った…」を住民同士で助け合う**有償ボランティア事業「ささえ愛」**を実施しています。買い物代行、ゴミ出し、簡単な掃除、電球交換、受診の付き添いなど、介護保険では対応しきれない日常の負担を、地域のボランティアが有償でお手伝いする“お互いさま”の活動です。

◆令和８年度 ボランティア養成講座を開催しました！

活動をより安心して行えるよう、**ボランティア養成講座（入門編）**を開催しました。講座では、活動の心構え、支援時のポイント、ささえ愛の手引きの説明など、基礎的な内容を学んでいただきました。
受講者の中には実際に支援者登録を行い、活動を始めた方もいて、地域の支え合いの輪が広がっています。

◆活動したい方へ（お手伝いしたい方）

社会福祉協議会窓口で支援者登録を受け付けています。活動に不安がある方は、養成講座や個別説明でサポートします。「できる範囲で誰かの役に立ちたい」という方を随時募集しています！

「簡単な掃除」の様子

「草むしり」の様子

◆利用したい方へ（お手伝いしてほしい方）

社会福祉協議会窓口で利用登録を受け付けています。状況に応じて自宅訪問での登録も可能です。家族・友人・ケアマネジャーからの相談も受け付けています。

◆地域の支え合いを一緒に広げましょう

「ささえ愛」は、住民同士の温かい支え合いで成り立つ活動です。活動したい方も、利用したい方も、まずは社会福祉協議会へご相談ください。

問小野町社会福祉協議会　☎72-6866

各種健診・教室などの日程

内容			日時		場所	申し込み・問い合わせ先
乳幼児健診	4カ月児健診	令和8年5月20日から7月28日生まれのお子さんが対象です。	10月28日㊌	受付 13：00～13：15	こども家庭センター キッズルーム（子育て支援課）	子育て支援課 ☎72-2212
乳幼児健診	10カ月児健診	令和7年11月・12月生まれのお子さんが対象です。	10月28日㊌	受付 13：00～13：15	こども家庭センター キッズルーム（子育て支援課）	子育て支援課 ☎72-2212
	育児教室	生後1カ月から2カ月までのお子さんとその親を対象とした教室です。対象者には保健師から案内します。	10月27日㊋	※要申し込み（育児教室を除く）	こども家庭センター キッズルーム（子育て支援課）	子育て支援課 ☎72-2212
	すくすく発達教室	発育や発達の相談、親子遊びや保護者の交流の場として開催します。	10月16日㊎	※要申し込み（育児教室を除く）	こども家庭センター キッズルーム（子育て支援課）	子育て支援課 ☎72-2212
	子どもの相談室	言葉の遅れや行動など、お子さんの発達についての相談に臨床心理士が対応します。	10月16日㊎	※要申し込み（育児教室を除く）	こども家庭センター 会議室	子育て支援課 ☎72-2212
	ママのリフレッシュ教室	産前・産後・子育て中のお母さんを対象に体操教室を実施します。	10月19日㊊ 11月9日㊊	※要申し込み（育児教室を除く）	児童館 キラッと☆おの	子育て支援課 ☎72-2212
	親子ふれあい教室	就学前のお子さんとその家族の遊びの教室です。	10月15日㊍ 11月19日㊍	※要申し込み（育児教室を除く）	児童館 キラッと☆おの	子育て支援課 ☎72-2212
	わくわくタイム	親子の運動遊びや交流のための教室です。	10月28日㊌ 11月4日㊌	※要申し込み（育児教室を除く）	児童館 キラッと☆おの 小野運動公園	子育て支援課 ☎72-2212
健康づくり	夜間ヘルスアップ運動教室	運動不足解消を目的としたストレッチや有酸素運動を行います。	10月15日㊍ 22日㊍ 11月5日㊍ 12日㊍	19：00～20：30 ※要申し込み	B&G海洋センター	健康福祉課 ☎72-6934
健康づくり	フィットネスクラブ	ヨガなどを中心とした運動を行います。	10月29日㊍	19：00～20：30 ※要申し込み	B&G海洋センター	健康福祉課 ☎72-6934
健康づくり	ヘルスアップ運動教室	60歳以上を対象に介護予防を目的とした運動を行います。	10月16日㊎ 23日㊎ 29日㊍ 11月6日㊎ 13日㊎	10：00～11：30 ※要申し込み	多目的研修集会施設	健康福祉課 ☎72-6934

広告募集

社会福祉法人　田村福祉会
交流会・職場説明会のお知らせ
（10月25日・11月22日）

採用に関する詳しい内容は、
ホームページをご覧ください。▶▶▶
ご連絡お待ちしております。

社会福祉法人田村福祉会
〒963-7752 田村郡三春町字六升蒔68　☎0247-61-2761

広告欄

お誕生おめでとう

（敬称略）

届出月	氏名	（父・母）	行政区
8月	吉田　笑音（えと）	（圭　佑・亜　実）	浮金
	吉田　結愛（ゆあ）	（泰　斗・美　里）	皮籠石

おくやみ申し上げます

（敬称略）

届出月	氏名	年齢	行政区
7月	吉田　豊美	65	飯豊上
	舘川　和智	47	吉野辺
	会田　冬子	91	吉野辺
8月	三部　健吉	80	大八
	佐久間修一	76	浮金
	宗像　勝仁	59	浮金
	大山　良一	88	小野山神

■町の人口・世帯数（令和8年9月1日現在）

人口	男	4,062人（▲9人）
	女	4,031人（▲5人）
	計	8,093人（▲14人）
世帯数		3,322世帯（▲15世帯）

※（　）内は前月比

町税等納期のご案内

納期限　11月2日㊊

町県民税　3期
国民健康保険税　4期
後期高齢者医療保険料　3期

※口座振替の方は、納期限の前日までに口座残高の確認をお願いします。

◆町では口座振替での納付を推進しています

口座振替は、指定の口座から納期限日に自動的に振り替えて納付できる便利な制度です。ぜひご利用ください。なお利用するためには申し込みが必要です。申し込み方法の詳細については、税務課へお問い合わせください。

コンビニエンスストアでも納付できます。ただし1枚あたりの金額が30万円を超える納付書や、納期限後30日を経過した納付書は使用できません。

※町県民税と国民健康保険税は、地方税共同機構が運用する「eLお支払いサイト」からクレジットカード納付や「eL-QR」（QRコード）によるスマホ決済アプリで納付できます。

お支払い方法の詳細については、「eLお支払いサイト」をご覧ください。（eLお支払いサイトで検索をしていただくか、下記のQRコードを読み込んでください。）

（https://www.payment.eltax.lta.go.jp/）

問税務課　☎72-6932

食品などの放射能測定結果

町で実施している簡易検査、ゲルマニウム半導体放射能測定器および非破壊式測定器による検査結果（8月分）をお知らせします。

■非破壊式測定器による測定結果

区分	検体数	検体名	測定結果（ベクレル）（Bq/kg）
基準値を超えたもの	0	―	―
基準値未満または検出限界値以下のもの	4	井戸水、引き水	

※測定結果の値は、セシウム134およびセシウム137の合計値です。

食品中の放射性物質（セシウム）の基準値

飲料水　…　10Bq/kg
牛乳・乳幼児食品　…　50Bq/kg
一般食品　…　100Bq/kg

◆検査を希望される方へのお願い

①検体を持参するときは、土やごみなどの汚れはきれいに洗い流し、すぐに調理できる状態にしてください。
②検体は必ず1キログラム持参してください。量が少ないと正確な値が出ない場合があります。

問健康福祉課　☎72-6934

上水道水質検査結果

9月に実施した水道水の水質検査の結果は、次のとおりです。

試験項目	水質基準	試験結果
一般細菌	100CFU/ml以下	0 CFU/ml
大腸菌	検出されないこと	検出せず
塩化物イオン	200mg/l以下	10mg/l
有機物（TOC）	3mg/l以下	0.9mg/l
PH値	5.8～8.6	7.1
味	異常でないこと	異常なし
臭気	異常でないこと	異常なし
色度	5度以下	0.6度
濁度	2度以下	0.1度未満

問地域整備課　☎72-6936

広報 おのいろ 2026年10月号 No.764
編集と発行／小野町役場総務課 福島県田村郡小野町大字小野新町字舘廻92
☎0247-72-2111(代) ウェブサイト https://www.town.ono.fukushima.jp

※記事については、常用漢字・人名用漢字で記載しています。

＜試行＞令和８年10月1日から

役場窓口受付時間を変更しています

変更前　午前８時30分から午後５時15分まで

変更後　**午前９時から午後４時30分まで**

※窓口延長日(水曜日)は、**午後６時30分まで**

☑ 電話受付時間は、午前８時30分から午後５時15分までで変更ありません。
☑ 下記の出先機関の受付時間は変更ありません。

（・教育課　・公民館　・町民体育館　・ふるさと文化の館
・子育て支援課　・児童館キラッと☆おの）

各種証明書のコンビニ交付や、税金等のコンビニ納付・スマホ決済などデジタルサービスの拡充により、朝や夕方の利用者が減少している状況です。

これらの状況や職員の働き方改革の一環として、試行的に窓口受付時間を変更しています。

試行期間は約３カ月間(～12月28日まで)とし、試行期間中の受付時間変更による影響などの評価・検証をした上で問題がなければ、来年３月末まで延長します。

なお今回の試行結果の検証を踏まえ、本格的な実施を検討する予定です。

ONOMACHI

お問い合わせ：総務課　☎72-2111

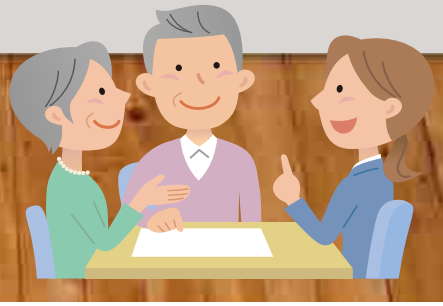

FSC ミックス 紙｜責任ある森林管理を支えています FSC® C010089 www.fsc.org
この印刷物は、FSC® の基準に従って認証された適切に管理された森からの木材を含んだ用紙で印刷されています。